Le Seigneur est mon berger

Texte et musique : Communauté du Chemin Neuf
© Artemas

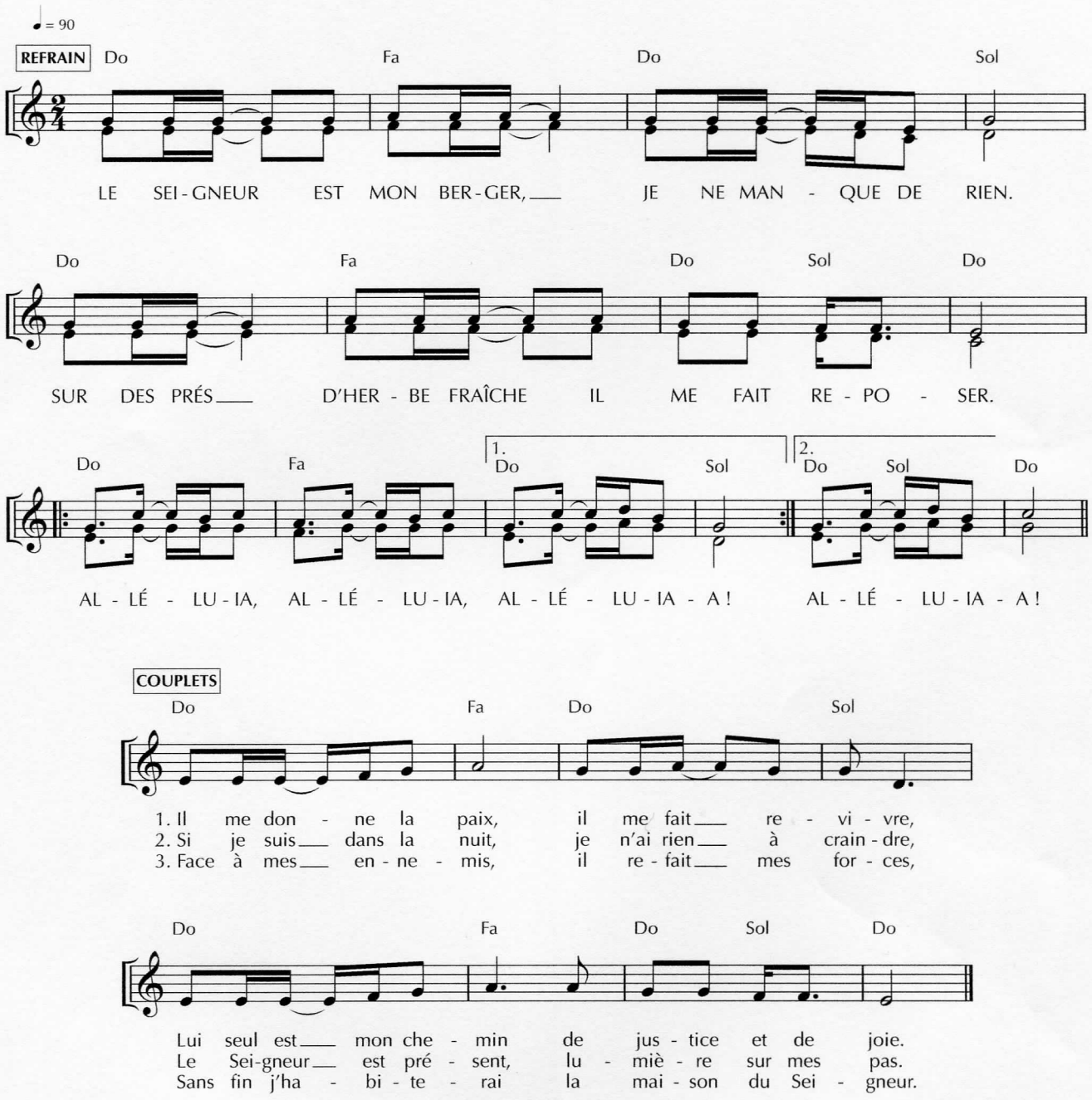

Le Seigneur est mon berger

Texte et Musique :
Communauté du chemin neuf.

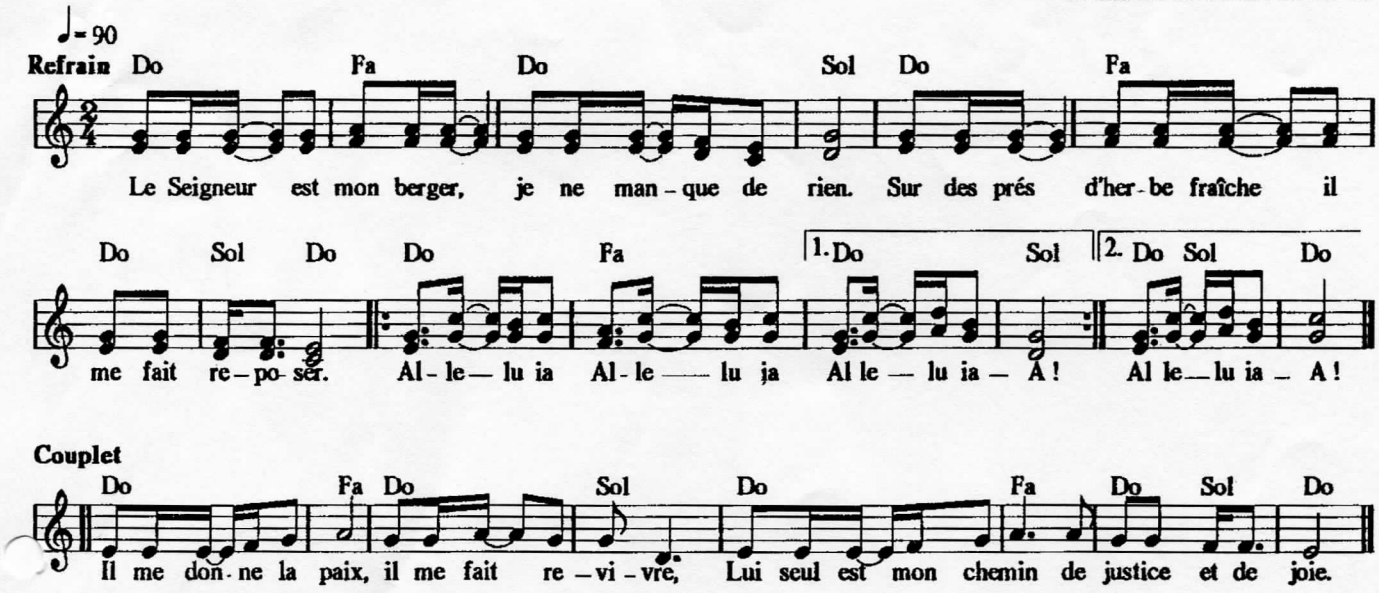

Refrain :

Le Seigneur est mon berger,
je ne manque de rien.
Sur des prés d'herbe fraîche,
il me fait reposer.
Alleluia, Alleluia, Alleluia, A ! (Bis)

Couplets :

1. Il me donne la paix, il me fait revivre,
   Lui seul est mon chemin, de justice et de joie.

2. Si je suis dans la nuit, je n'ai rien à craindre
   Le Seigneur est présent, Lumière sur mes pas.

3. Face à mes ennemis, Il refait mes forces,
   Sans fin j'habiterai la maison du Seigneur.

© Artemas